

DETALHE
ESC. 1:25

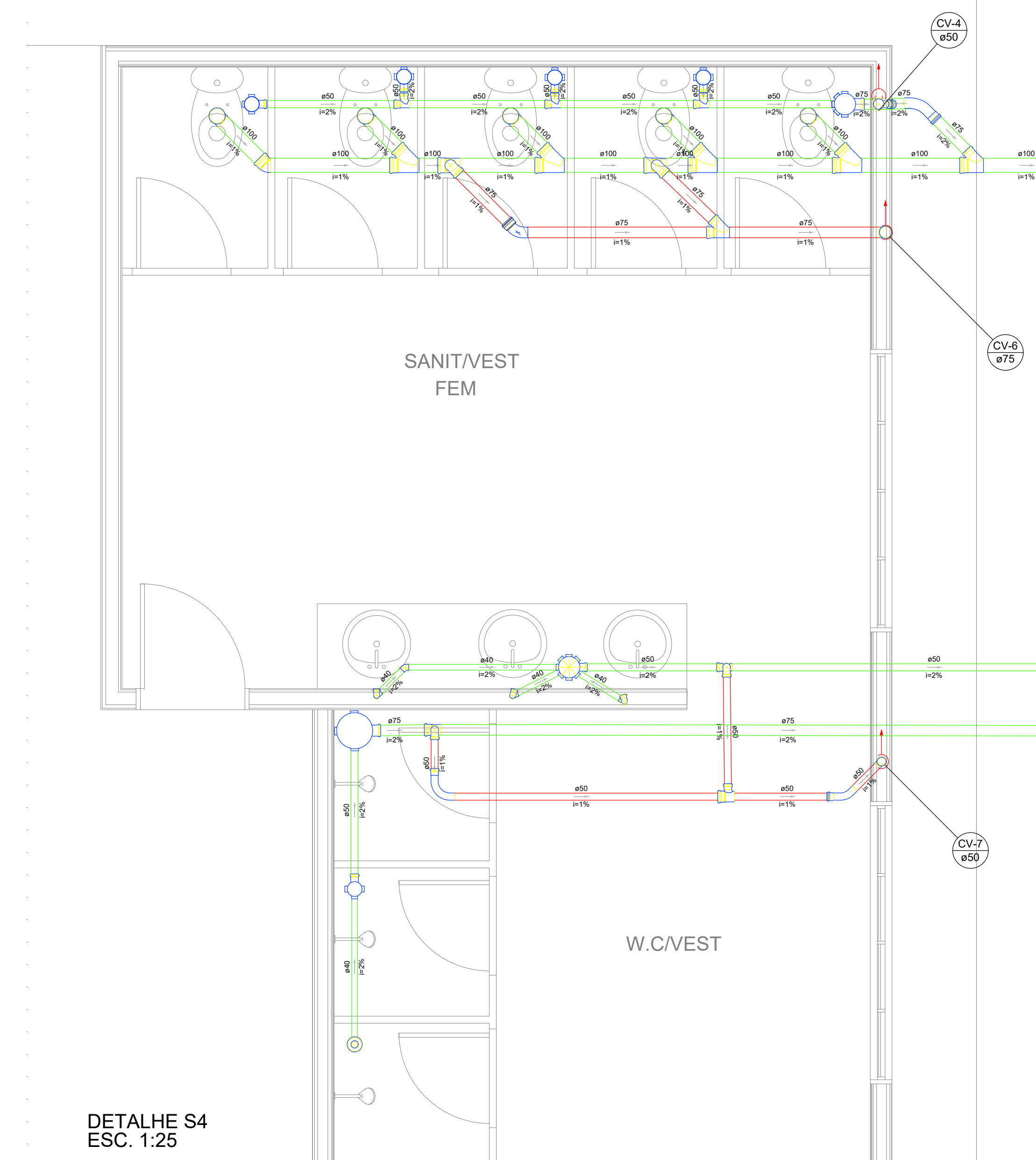

DETALHE S2
ESC. 1:25

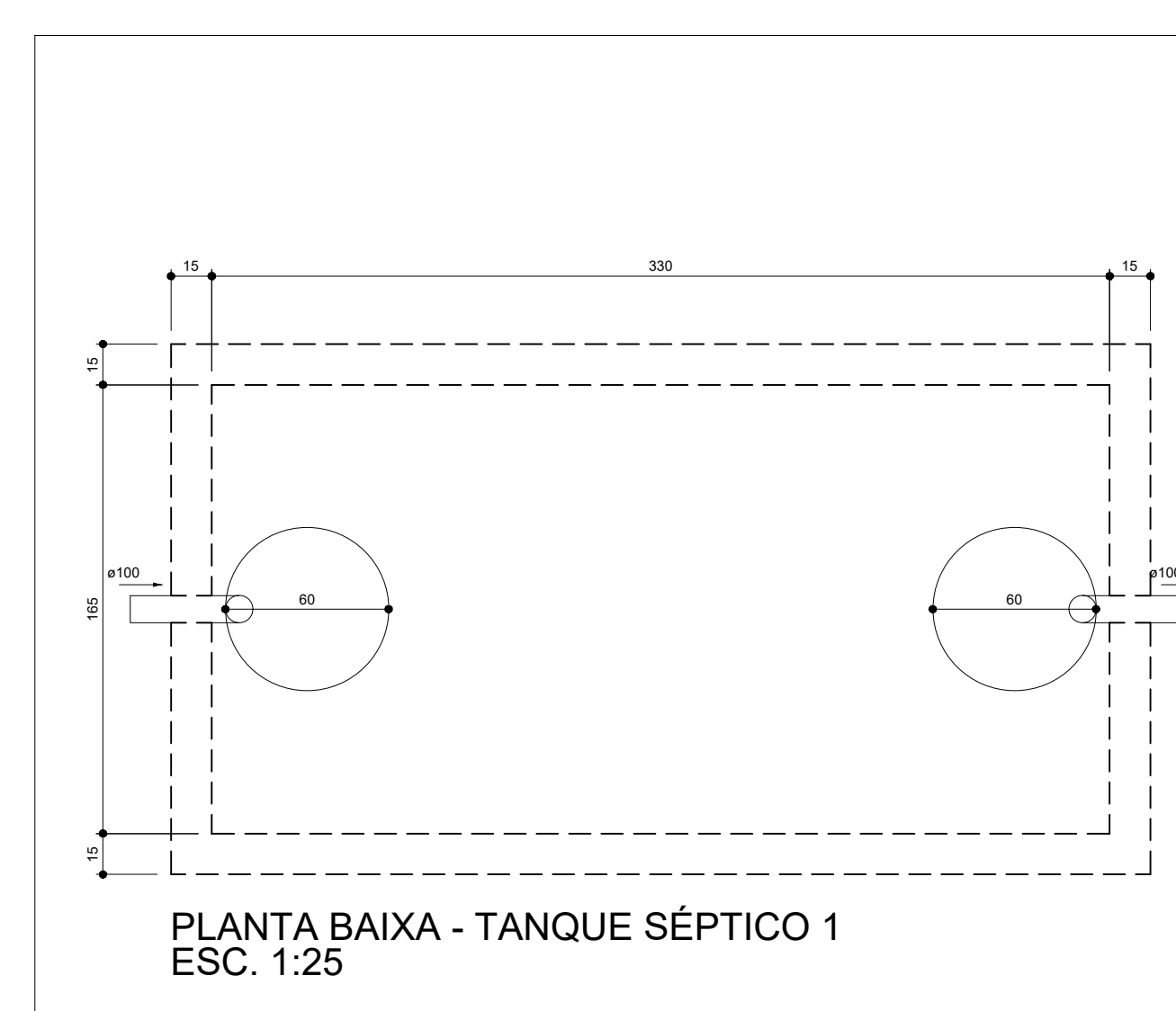

CORTE 1 -TANQUE SÉPTICO 1
ESC. 1:25

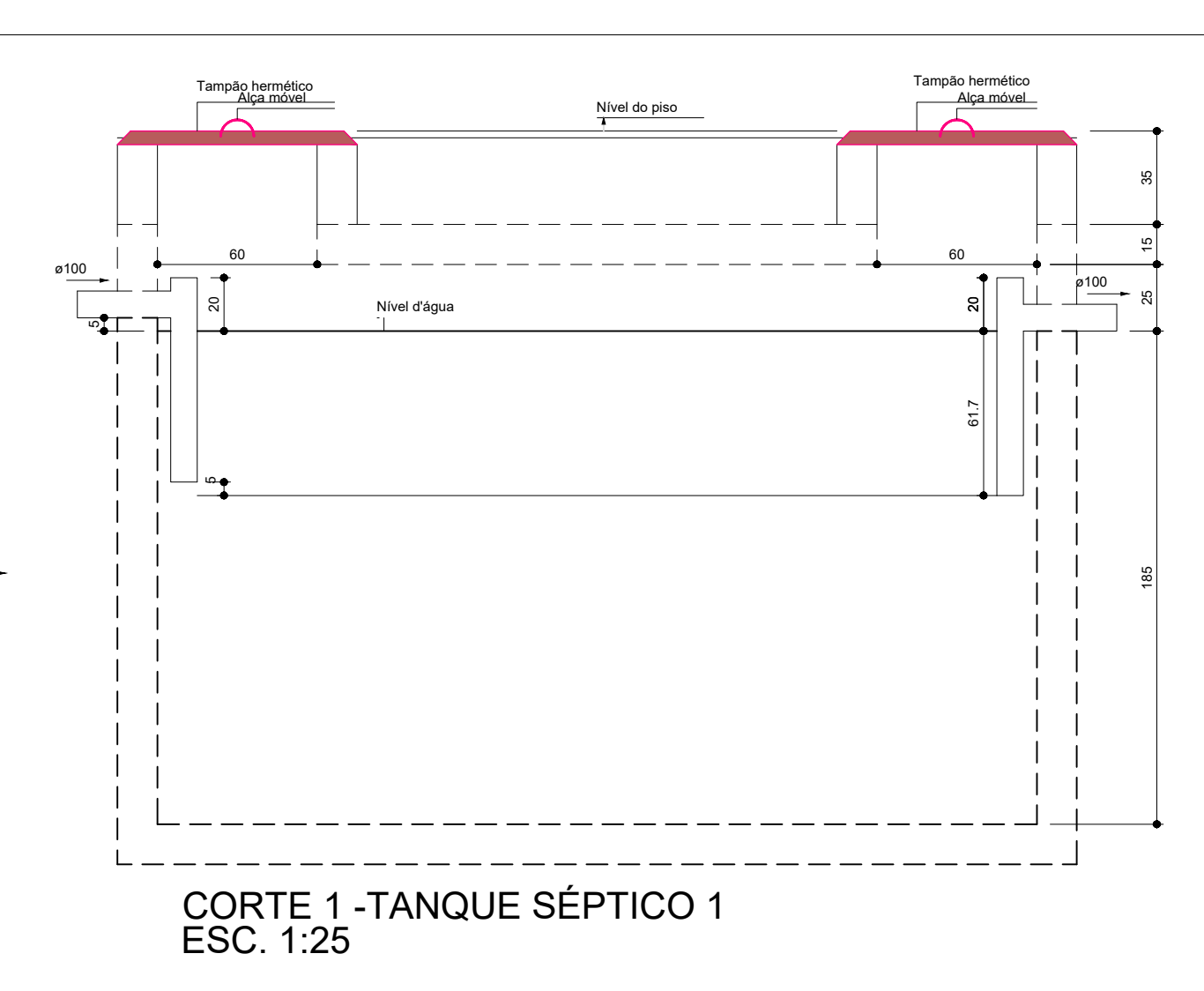

CORTE 1 -TANQUE SÉPTICO 1
ESC. 1:25

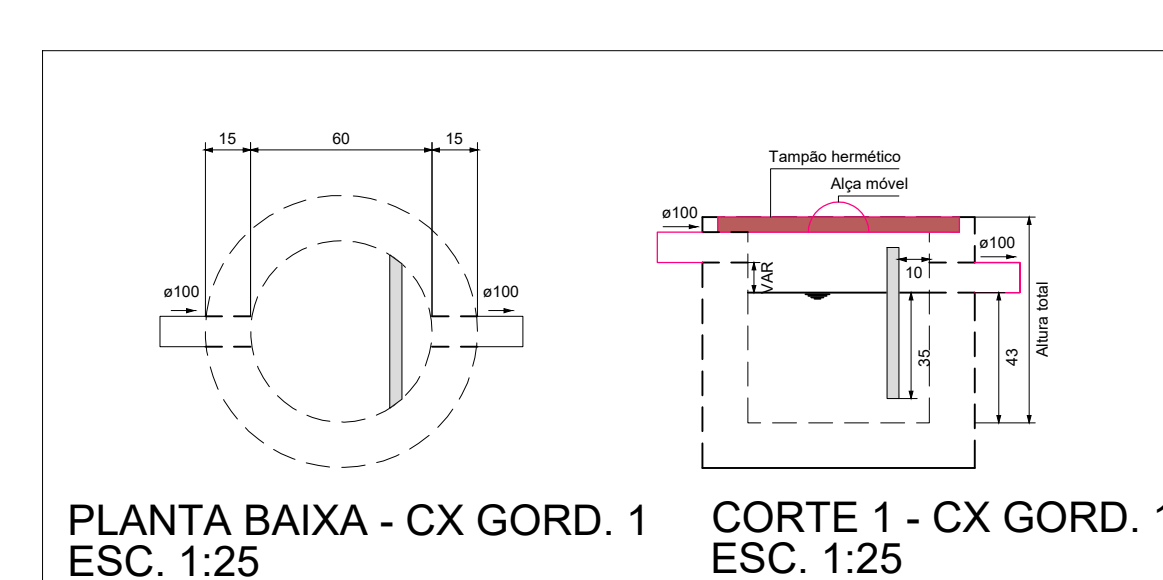

CORTE 1 - CX GORD. 1
ESC. 1:25

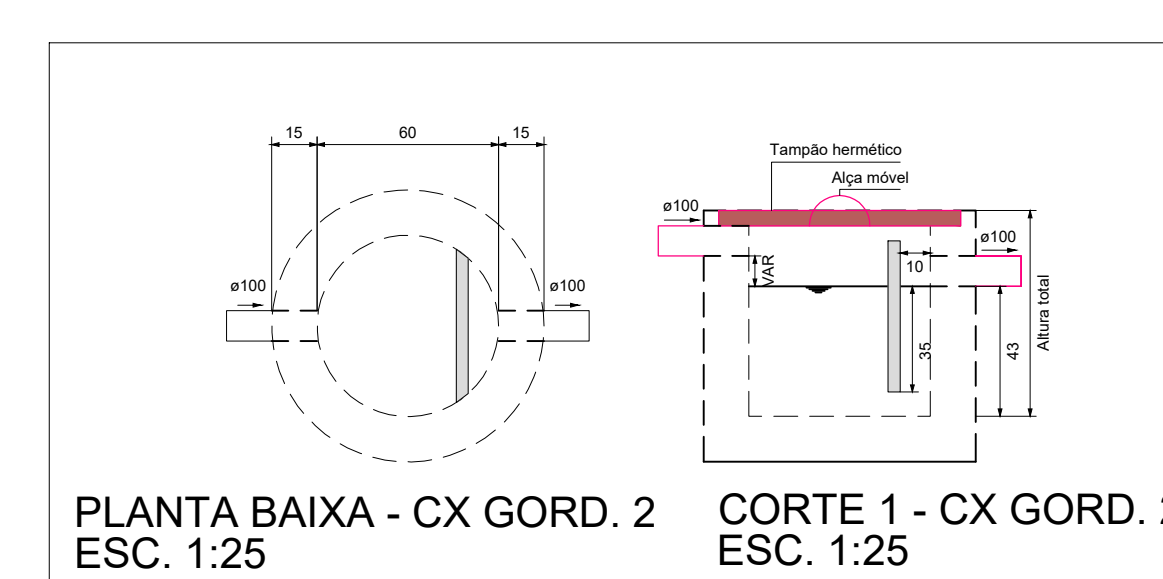

2 CORTE 1 - CX GORD.
ESC. 1:25

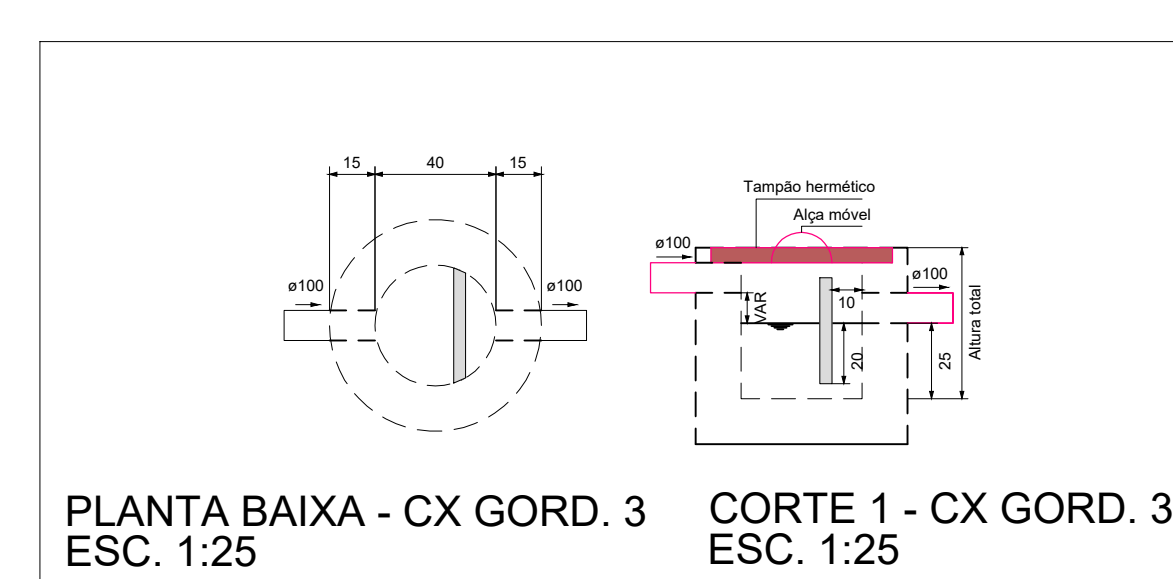

CORTE 1
ESC. 1:25

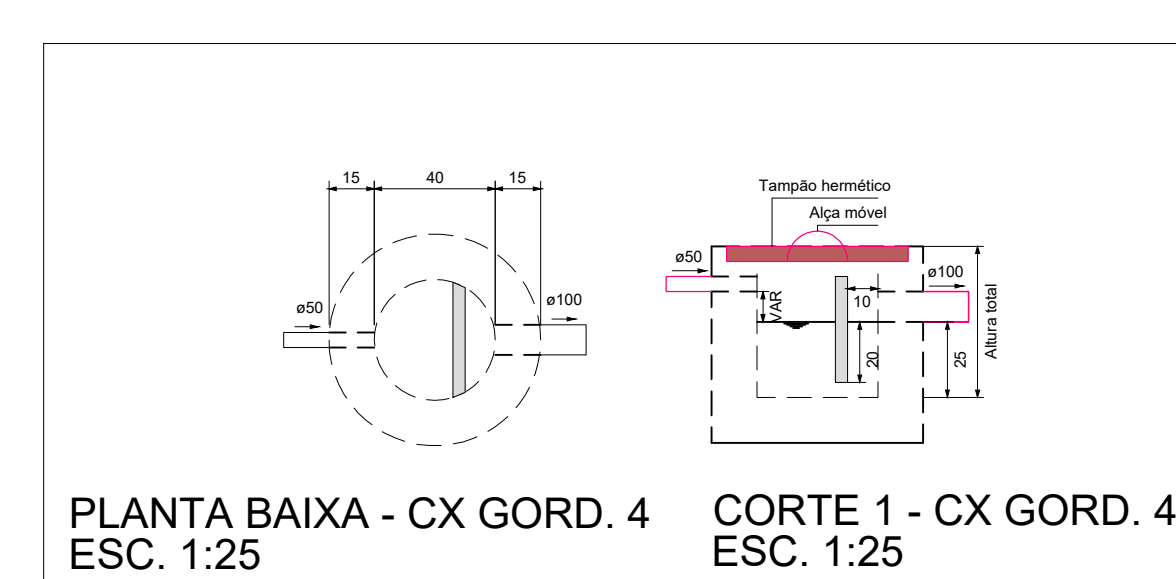

CORTE 1
ESC. 1:25

ESTADO DO MATO GROSSO



 Prefeitura Municipal de
PARANAÍTA
PREFEITURA MUNICIPAL DE PARANAÍTA
Rua Alceu Rossi, s/n - centro - 78590-000
Telefone: (66) 3563-2700
CNPJ: 03.239.043/0001-12

OSMAR ANTONIO MOREIRA
PREFEITO MUNICIPAL

AGIL
PROJETOS E CONSTRUÇÕES CIVIS

Tv. do Paroara, 24 Sala 8 - Centro, Córrego - MT, 78500-000
CNPJ nº 17.737.272/0001-66

Tipo de Obra: Educacional e **Modalidade:** Infraestrutura Urbana
Cultura Física **DADOS DA OBRA**

Objeto de contrato: CONSTRUÇÃO DO COMPLEXO EDUCACIONAL DA ESCOLA ESTADUAL JOÃO PAUL
Convênio: 0000

Endereço da obra:
RUA 302, LOTE LE46 E LOTE LPE 304, SETOR DE SERVIÇOS, CEP: 78590-000,
PARANAÍTA-MT
Coordenada:
09°39'57.29"S | 56°28'36.02"O

Conteúdo:
DETALHES, TANQUE SÉPTICO 1, CAIXAS DE GORDURA E LEGENDA.

Quadro de Áreas/Legenda:

VER PROJETO ARQUITETÔNICO

[illegible]

DATA: Marco de 2023.

ESCALA A: INDICADA

NOMECLATURA:	FOLHA
--------------	-------

SA

3/6